

SECCIÓN TIPO VIAL

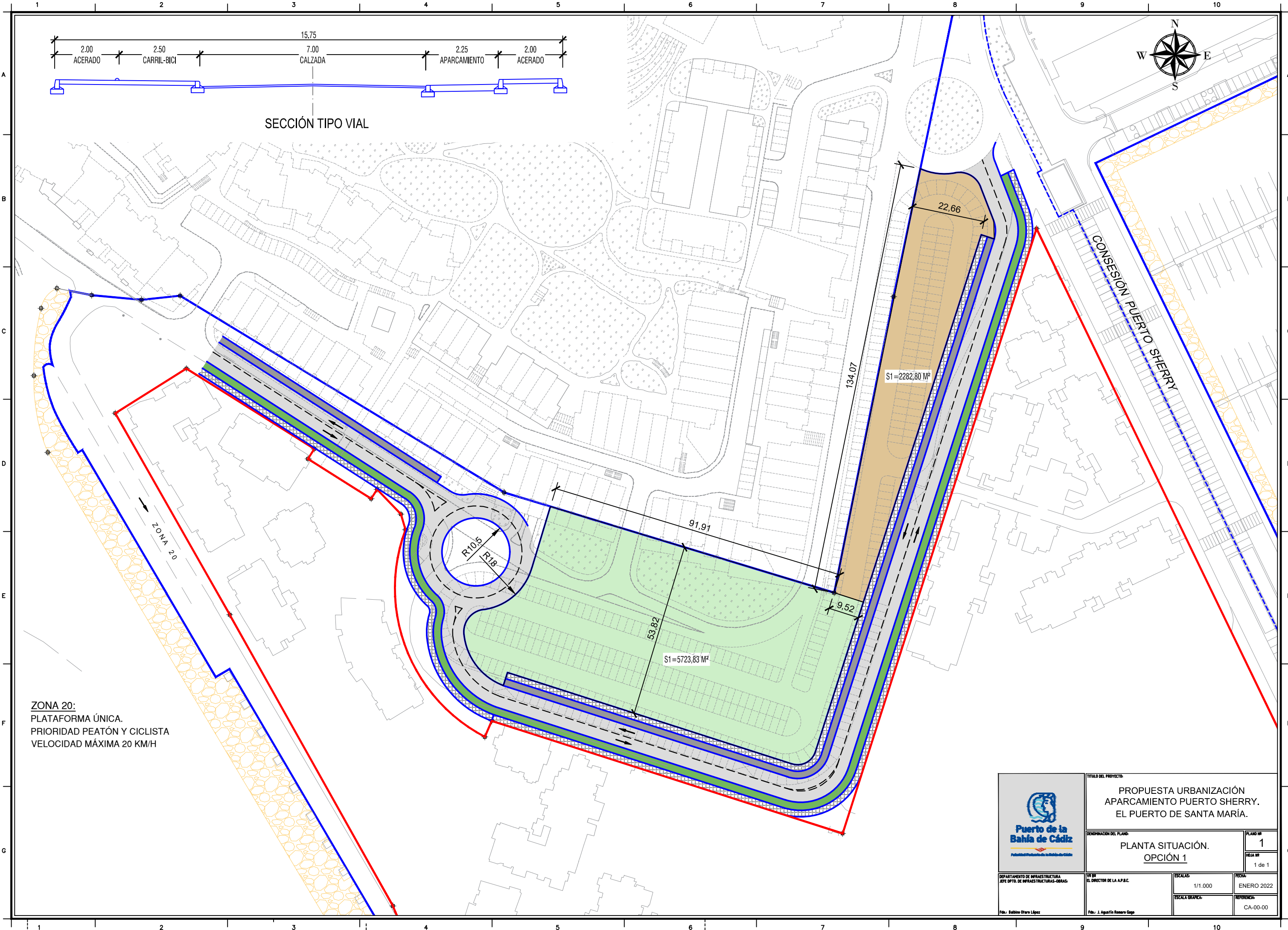
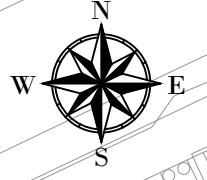

**ZONA 20:**  
 PLATAFORMA ÚNICA.  
 PRIORIDAD PEATÓN Y CICLISTA  
 VELOCIDAD MÁXIMA 20 KM/H

<p>Puerto de la Bahía de Cádiz  <small>Autoridad Portuaria de la Bahía de Cádiz</small></p>	<p>TÍTULO DEL PROYECTO:  <b>PROPUESTA URBANIZACIÓN APARCAMIENTO PUERTO SHERRY. EL PUERTO DE SANTA MARÍA.</b></p>	
	<p>DEPARTAMENTO DE INFRAESTRUCTURA        JEFE DPTO. DE INFRAESTRUCTURAS-OBRAS:  <small>Fdo. Babito Otero López</small></p>	<p>FECHA:  <b>ENERO 2022</b></p>
	<p>ESCALAS:        1/1.000</p>	<p>REFERENCIA:        CA-00-00</p>
	<p>ESCALA GRÁFICA:</p>	<p>FECHA:</p>