

INFORME MENSUAL DE LA VIGILANCIA AMBIENTAL DEL PROYECTO NUEVA TERMINAL DE CONTENEDORES DE CÁDIZ. FASE II

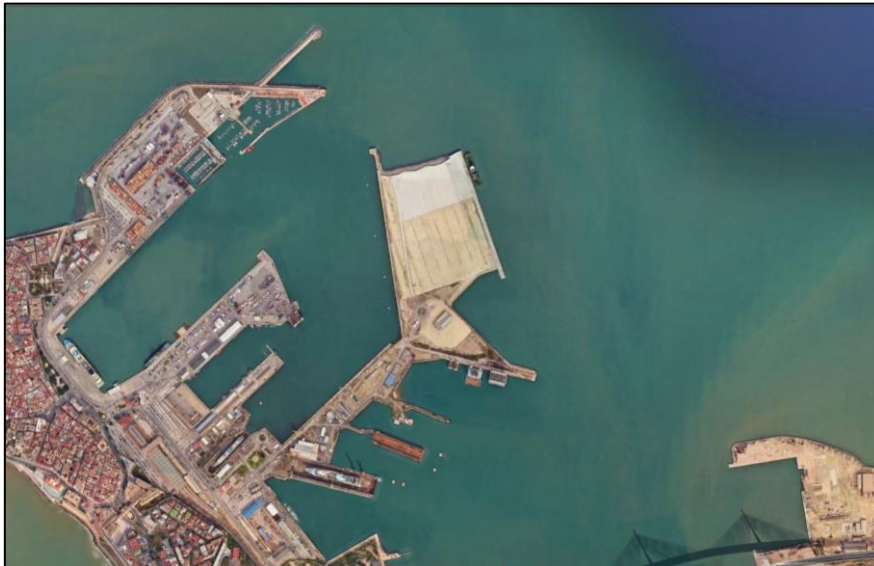

NOVIEMBRE 2025

ÍNDICE

1	INTRODUCCIÓN	2
2	ACCIONES DE OBRA	3
3	RESULTADOS DE LOS CONTROLES EFECTUADOS	3
3.1	Reuniones con la dirección de obra o contratista	3
3.2	Visitas rutinarias de control de la obra	3
3.3	Apertura y seguimiento de incidencias	3
3.4	Redacción de informes	3
4	CONCLUSIONES	4

1 INTRODUCCIÓN

El presente informe recoge los resultados de la vigilancia ambiental del proyecto nueva terminal de contenedores de Cádiz, Fase II, correspondiente al mes de noviembre de 2025.

Esta obra se ejecuta, en su mayor parte, bajo la cobertura ambiental legal de la *Resolución de 13 de noviembre de 2010, de la Secretaría de Estado de Cambio Climático, por la que se formula declaración de impacto ambiental del proyecto Nueva terminal de contenedores de Cádiz* (BOE núm. 266 de 03/11/10) y el Informe de Compatibilidad con la Estrategia Marina de la Demarcación Sudatlántica (30/09/21) y sus condicionados. En concreto, en cuanto a la redacción de informes la DIA citada establecía lo siguiente:

“En la fase de obras el promotor remitirá informe del PVA al Ministerio de Medio Ambiente y Medio Rural y Marino con una periodicidad semestral. Durante el periodo de inactividad existente entre las dos fases en las que se subdivide la ejecución del proyecto, la periodicidad del envío del informe será anual, al igual que durante la fase de explotación. [...]”

El Plan de gestión de residuos definirá la zona de almacenamiento temporal de residuos. Durante las obras se controlará la producción y gestión de los distintos tipos de residuos, recabando información sobre el destino de los mismos. Para ello se realizarán visitas de control por técnico especializado con periodicidad semanal del estado de la obra y de la zona de almacenamiento temporal de residuos, y se recabará la documentación relativa a residuos de las empresas subcontratistas encargadas de ejecutar las obras. Se elaborarán informes mensuales del estado de las obras, de la zona almacenamiento y de las incidencias durante las visitas.”

Además, formando parte de la obra se dragará para relleno de la terminal una zona localizada en la bocana del puerto de Cádiz y que se encuentra autorizada como parte del proyecto de dragado de profundización. La *Resolución de 27 de abril, de la Dirección General de Calidad y Evaluación Ambiental, por la que se formula declaración de impacto ambiental (DIA) del proyecto “Dragado de profundización de la canal de navegación del Puerto de la Bahía de Cádiz”* (BOE núm. 115 de 15/05/23) es la que da cobertura a dicha actuación. En concreto, en cuanto a redacción de informes, establece la DIA de 2023 lo siguiente:

“Durante la fase de obras se redactarán actas cada dos semanas en las que quedarán reflejados todos los controles efectuados, sus resultados, las incidencias no previstas, y las medidas adicionales que se propongan. Estas actas se remitirán a la Dirección de Obra. Toda esta información agrupada por meses se recogerá en un informe mensual que se publicará en la web de la Autoridad Portuaria de la Bahía de Cádiz en un plazo no superior a los quince días siguientes al mes finalizado y será de libre acceso. El informe final de seguimiento durante la fase de obra deberá estar publicado en la citada web y ser de libre acceso.”

El primer informe mensual publicado incluirá los resultados de las campañas preoperacionales para el control de ruido submarino, la prospección biónómica de la zona de “Las Puercas” y los resultados de la batimetría actual de las playas afectadas. En

caso de utilización del vaciadero marino también se incluirán los resultados de los controles previos de batimetría y de invertebrados bentónicos”.

Aunque el dragado ha finalizado, desde el inicio de la obra y la generación de documentación se están redactando actas quincenales e informes mensuales. Toda la documentación presentada sigue quedando a disposición de los interesados en la web de la Autoridad Portuaria de la Bahía de Cádiz en la siguiente url:

<https://www.puertocadiz.com/el-puerto/sostenibilidad/nueva-terminal-de-contenedores-fase-ii/>

2 ACCIONES DE OBRA

Las acciones de obra producidas en el mes de noviembre de 2025 han sido las siguientes:

- Se avanza en encofrado y hormigonado de la viga soporte de las grúas.
- Se ha finalizado la losa de la viga cantil. Se avanza en encofrado y hormigonado de la viga soporte de las grúas.
- Se está llevando a cabo el encofrado y hormigonado de la viga cantil en el cajón nº1. Se avanza en encofrado y hormigonado de la viga rail.

El anexo I de esta informe muestra el cronograma de la obra el mes de noviembre de 2025.

3 RESULTADOS DE LOS CONTROLES EFECTUADOS

3.1 REUNIONES CON LA DIRECCIÓN DE OBRA O CONTRATISTA

Durante el mes de noviembre no han sido necesarias reuniones específicas de obra. No obstante, la comunicación entre todas las partes es continua y se adapta a las necesidades de los trabajos. La DAO realiza habitualmente las inspecciones cada semana.

3.2 VISITAS RUTINARIAS DE CONTROL DE LA OBRA

Se han efectuado durante el mes de noviembre 4 inspecciones a la zona de obras donde se han comprobado los aspectos generales y de rutina indicados en el Plan de Vigilancia Ambiental y PPT. Como resultado de estos controles se han rellenado fichas de inspección que se recogen en el anexo II del presente informe.

3.3 APERTURA Y SEGUIMIENTO DE INCIDENCIAS

Durante este mes de noviembre no se ha abierto ninguna incidencia.

3.4 REDACCIÓN DE INFORMES

Durante el mes de noviembre se han redactado los siguientes documentos:

- Dos actas quincenales de noviembre de 2025.

Toda esta documentación está disponible y es de libre acceso, tal y como solicita la DIA de 2023:

<https://www.puertocadiz.com/el-puerto/sostenibilidad/nueva-terminal-de-contenedores-fase-ii/>

No se recoge en este informe mensual lo expuesto en informes o actas anteriores para evitar duplicidad. Se remite, por tanto, a la consulta de los documentos en la web.

4 CONCLUSIONES

El presente informe recoge los resultados de la vigilancia ambiental efectuada durante el mes de noviembre de 2025 de la obra de nueva terminal de contenedores de Cádiz, Fase II.

Este mes se ha finalizado la losa de la viga cantil. Se ha comenzado el encofrado con carro de la galería y muros de la viga cantil. Se avanza en encofrado y hormigonado de la viga soporte de las grúas.

Se está llevando a cabo el encofrado y hormigonado de la viga cantil en el cajón nº1.

No se observa ninguna novedad en el resto de los trabajos durante el mes.

Respecto al resto de controles generales de la obra, no hay nada a destacar.

No se ha abierto ninguna incidencia.

Jerez de la Frontera, a 1 de diciembre de 2025

Mercedes García Barroso
Directora ambiental
Tecnoambiente

ANEXO I. CRONOGRAMA DE ACCIONES DE OBRA DURANTE EL MES DE NOVIEMBRE DE 2025

acciona		NUEVA TERMINAL DE CONTENEDORES					Nov 23
#	Activity ID	Activity Name	Dur.	Early Start	Early Finish	Free Float	Total Float
1		NUEVA TERMINAL DE CONTENEDORES DE CÁDIZ. FASE II (SOL. VARIANTE)	593d	15/Jan/24	01/Jun/26	0d	0d
2		HITOS	593d	15/Jan/24	29/May/26	0d	0d
3		Hitos Construcción	593d	15/Jan/24	29/May/26	0d	0d
4	HT.005	FRMA DE CONTRATO	0d	15/Jan/24		0d	0d
5	HT.010	FRMA ACTA DE REPLANTEO E INICIO DE LAS OBRAS: 1 febrero 2024	0d	01/Feb/24		1d	0d
6	HT.012	FIN RETIRADA PECIO POR APBC	0d		31/May/24	1d	1d
7	HT.014	INICIO FABRICACIÓN 1er. CAJÓN	0d	02/Jul/24		699d	699d
8	HT.016	FN FABRICACIÓN Y BOTADURA ÚLTIMO CAJÓN	0d		20/Sep/24	619d	619d
9	HT.018	FN OCUPACIÓN ZONA FABRICACIÓN CAJONES	0d		04/Oct/24	605d	605d
10	HT.020	Cierre recinto explanada FASE II	0d		16/Oct/24	51d	555d
11	HT.030	FINAL DE LAS OBRAS: 31 de mayo de 2026	0d		29/May/26	0d	0d
12		Hitos Restricciones Medioambientales	731d	01/Feb/24	01/Feb/26	0d	0d
13	HT.040	Inicio 1º periodo de restricción operaciones de dragado	0d	01/Feb/24		120d	0d
14	HT.050	Final 1º periodo de restricción operaciones de dragado	0d		31/May/24	1d	0d
15	HT.060	Inicio 2º periodo de restricción operaciones de dragado	0d	01/Feb/25		119d	0d
16	HT.070	Final 2º periodo de restricción operaciones de dragado	0d		31/May/25	24d	0d
17	HT.080	Inicio 3º periodo de restricción operaciones de dragado	0d	01/Feb/26		120d	0d
18		ACTIVIDADES PRELIMINARES E IMPLANTACIÓN	379d	15/Jan/24	21/Jun/25	0d	214d
19		ACTUACIONES PREVIAS	90d	15/Jan/24	24/May/24	0d	20d
20	FREL.PREV.010	Movilización Personal Técnico adscrito a las obras	10d	15/Jan/24	25/Jan/24	0d	20d
21	FREL.PREV.020	Gestión y obtención de Permisos APBC y Capitanía Marítima	10d	22/Jan/24	02/Feb/24	0d	12d
22	FREL.PREV.030	Reparaciones generales	12d	15/Jan/24	30/Jan/24	0d	2d
23	FREL.PREV.040	Movilización equipo lancha hidrográfica y control batimétrico inicial	7d	22/Jan/24	30/Jan/24	0d	2d
24	FREL.PREV.050	Elaboración del Estudio específico del amarre y estabilidad del dique flotante KUGRA	10d	05/Feb/24	15/Feb/24	66d	78d
25	FREL.PREV.060	Elaboración del proyecto para la implantación de grúas torre	30d	12/Apr/24	24/May/24	0d	20d
26	FREL.PREV.070	Estudio y emisión del informe de las anomalías arqueológicas del estudio geotécnico del fondo marino	20d	31/Jan/24	29/Feb/24	37d	37d
27		INSTALACIONES AUXILIARES E IMPLANTACIÓN	26d	02/Feb/24	12/Mar/24	0d	553d
28	FREL.INST.010	Despeje, nivelación y preparación de las zonas destinadas a instalaciones	10d	02/Feb/24	16/Feb/24	0d	23d
29	FREL.INST.020	Montaje de oficinas e instalaciones generales de Obra	15d	07/Feb/24	29/Feb/24	17d	20d
30	FREL.INST.030	Delimitación, señalización y balizamiento marítimo de la zona de actuación	10d	02/Feb/24	16/Feb/24	569d	569d
31	FREL.INST.040	Construcción/Habilitación cargadero de gángulles	25d	05/Feb/24	12/Mar/24	0d	68d
32	FREL.INST.050	Instalación báscula de pesaje de camiones	20d	05/Feb/24	05/Mar/24	68d	68d
33		MOVILIZACIÓN DE EQUIPOS	243d	02/Feb/24	23/Jun/25	0d	44d
34		Equipos farsellas	243d	02/Feb/24	23/Jun/25	0d	44d
35	FREL.MOV.TERR.010	Movilización grúas torre	20d	26/Apr/24	24/May/24	0d	20d
36	FREL.MOV.TERR.020	Movilización equipo de demolición y refotado de cajones	10d	02/Feb/24	15/Feb/24	0d	5d
37	FREL.MOV.TERR.040	Movilización equipo de hincas de Drenes Prefabricados Verticales (DPV's)	20d	24/Dec/24	23/Jun/25	0d	44d
38		Equipos marítimos y arbotantes flotantes	163d	05/Feb/24	26/Sep/24	0d	0d
39		Movilización equipos de dragado y relleno	133d	20/Mar/24	26/Sep/24	0d	0d
40	FREL.MOV.MAR.DRG.005	Movilización medio marítimo retirada trasdos cajones Muelle 5 Navantia	15d	20/Mar/24	04/Apr/24	0d	23d
41	FREL.MOV.MAR.DRG.010	Movilización equipo de dragado de zanja cimentación del muelle de cajones	25d	25/Apr/24	30/May/24	0d	0d
42	FREL.MOV.MAR.DRG.020	Movilización equipos de dragado y relleno de celdas	20d	31/Jul/24	28/Aug/24	0d	0d
43	FREL.MOV.MAR.DRG.030	Movilización equipo de dragado y relleno de explanada	30d	16/Aug/24	26/Sep/24	0d	0d
44		Movilización equipos de transporte y veredo marítimo	25d	05/Jun/24	09/Jul/24	0d	0d
45	FREL.MOV.MAR.VER.010	Movilización equipos veredo marítimo	25d	05/Jun/24	09/Jul/24	0d	0d
46		Preparación, movilización e implantación equipo de fabricación de cajones	102d	05/Feb/24	02/Jul/24	0d	13d
47	FREL.MOV.MAR.CAJ.010	Diseño, preparación y adaptación de encofrado desmontable para los cajones Soluc. VTE	80d	05/Feb/24	24/May/24	0d	13d
48	FREL.MOV.MAR.CAJ.020	Preparación del dique flotante para el remolque	5d	27/May/24	31/May/24	0d	13d
49	FREL.MOV.MAR.CAJ.030	Remolcado del dique flotante desde muelle base a muelle auxiliar en obra	2d	03/Jun/24	04/Jun/24	0d	13d
50	FREL.MOV.MAR.CAJ.040	Implantación y preparación del dique flotante en muelle auxiliar de fabricación	20d	05/Jun/24	02/Jul/24	0d	13d
51	FREL.MOV.MAR.CAJ.050	Montaje grúas torre	20d	27/May/24	21/Jun/24	7d	20d
52		APROVISIONAMIENTO DE MATERIALES Y EQUIPOS	272d	19/Jun/24	21/Jun/25	0d	0d
53		Materiales y equipos	143d	24/Dec/24	21/Jun/25	0d	0d
54	FREL.APRO.MATE.010	Suministro de DPV's (Mechas)	40d	24/Dec/24	20/Feb/25	0d	44d
55	FREL.APRO.MATE.020	Diseño, fabricación transporte a obra equipo de encofrado viga cantil	110d	11/Feb/25	21/Jun/25	0d	0d
56		Riesgo de materiales	10d	19/Jun/24	03/Jul/24	0d	13d

ANEXO II. FICHAS DE INSPECCIÓN

**VIGILANCIA AMBIENTAL DE LAS OBRAS DE LA NUEVA
TERMINAL DE CONTENEDORES DE CÁDIZ. FASE II**

	Técnico	MB	Cargo en la obra	VA	Fecha	07/11/25
Control visual de la zona de obras (1 al 5; siendo 5 la puntuación positiva máxima)						
Código	Punto de inspección	Aspectos a controlar			Puntuación	
1	Estado del jalonamiento de las distintas zonas de la obra	Parque de maquinaria, campamento de obra, zonas de acopios de materiales, accesos, etc.			5	
2	Estado de instalación auxiliares	Fosas sépticas, punto limpio, parque de máquinas			5	
3	Estado del parque de maquinaria	Impermeabilización, depósitos de combustibles, manchas de hidrocarburos, presencia de residuos peligrosos			5	
4	Punto limpio-gestión de residuos	Estanqueidad del punto limpio, separación selectiva por tipo de residuos, cubeta impermeable de residuos peligrosos, codificación según códigos LER, en obra. Resto de controles con registros documentales			3	
5	Orden y limpieza	Presencia de residuos fuera de zonas habilitadas, estado de los acopios de materiales, lixiviados			4	
6	Estado del cajonero-planta de hormigón	Presencia de polvo atmosférico, estado de accesos, uso de cubiertas, estado de la zona de limpieza, modo de utilización del agua			--	
7	Estado de los accesos	Velocidad de vehículos, señalización de rutas de acceso a las zonas de obras, existencia de caminos habilitados al efecto de la obra, estado de las carreteras por tránsito de camiones			5	
8	Presencia de vertidos y/o líquidos contaminantes en el suelo	Presencia de manchas en el suelo. Posible vertido de hidrocarburos procedente de la maquinaria de obra			5	
9	Demoliciones	Acopios y punto de acopio hasta la retirada de los RCDs y excavaciones			3	
10	Dragados	Control específico a bordo. Visualización de la pluma de turbidez y relleno por fondo o <i>rainbow</i>			--	
11	Estado de las barreras antiturbidez	Disposición de barreras en cierre de terminal tras disposición de cajones			--	

**VIGILANCIA AMBIENTAL DE LAS OBRAS DE LA NUEVA
 TERMINAL DE CONTENEDORES DE CÁDIZ. FASE II**

12	Control de la caja de aguas	Estado de la caja de agua y sistema de control de vertido de flujo al exterior. Control del estado de la tubería	---
13	Estado de las zonas sensibles (praderas de fanerógamas)	El control en las praderas se realizará desde embarcación	---

Se avanza en encofrado y hormigonado de la viga soporte de las grúas. El resto de tajos siguen avanzando sin novedad.

Aún no se ha recogido la ferralla de la base de las grúas del Kugira.

Control fotográfico del día de inspección

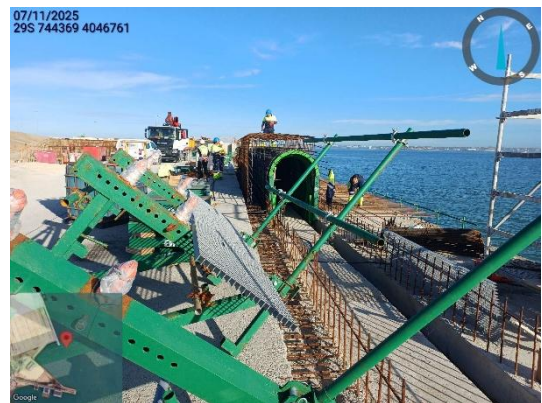
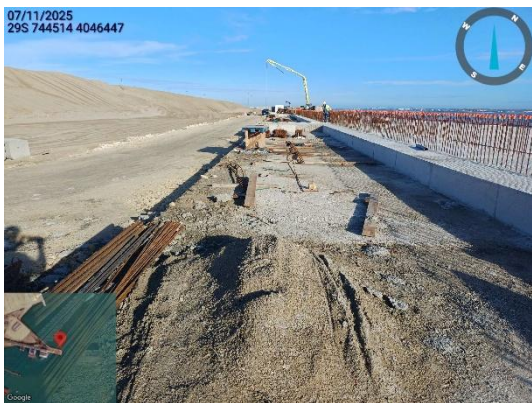

DA: Directora ambiental
VA: Vigilante ambiental

MG: Mercedes García
AS: Alberto Santamaría
JG: Javier Guerra
MB: Mario Barrientos

**VIGILANCIA AMBIENTAL DE LAS OBRAS DE LA NUEVA
TERMINAL DE CONTENEDORES DE CÁDIZ. FASE II**

	Técnico	MG	Cargo en la obra	DA	Fecha	13/11/25
Control visual de la zona de obras (1 al 5; siendo 5 la puntuación positiva máxima)						
Código	Punto de inspección	Aspectos a controlar			Puntuación	
1	Estado del jalonamiento de las distintas zonas de la obra	Parque de maquinaria, campamento de obra, zonas de acopios de materiales, accesos, etc.			5	
2	Estado de instalación auxiliares	Fosas sépticas, punto limpio, parque de máquinas			5	
3	Estado del parque de maquinaria	Impermeabilización, depósitos de combustibles, manchas de hidrocarburos, presencia de residuos peligrosos			5	
4	Punto limpio-gestión de residuos	Estanqueidad del punto limpio, separación selectiva por tipo de residuos, cubeta impermeable de residuos peligrosos, codificación según códigos LER, en obra. Resto de controles con registros documentales			3	
5	Orden y limpieza	Presencia de residuos fuera de zonas habilitadas, estado de los acopios de materiales, lixiviados			3	
6	Estado del cajonero-planta de hormigón	Presencia de polvo atmosférico, estado de accesos, uso de cubiertas, estado de la zona de limpieza, modo de utilización del agua			--	
7	Estado de los accesos	Velocidad de vehículos, señalización de rutas de acceso a las zonas de obras, existencia de caminos habilitados al efecto de la obra, estado de las carreteras por tránsito de camiones			5	
8	Presencia de vertidos y/o líquidos contaminantes en el suelo	Presencia de manchas en el suelo. Posible vertido de hidrocarburos procedente de la maquinaria de obra			5	
9	Demoliciones	Acopios y punto de acopio hasta la retirada de los RCDs y excavaciones			3	
10	Dragados	Control específico a bordo. Visualización de la pluma de turbidez y relleno por fondo o <i>rainbow</i>			--	
11	Estado de las barreras antiturbidez	Disposición de barreras en cierre de terminal tras disposición de cajones			--	

**VIGILANCIA AMBIENTAL DE LAS OBRAS DE LA NUEVA
 TERMINAL DE CONTENEDORES DE CÁDIZ. FASE II**

12	Control de la caja de aguas	Estado de la caja de agua y sistema de control de vertido de flujo al exterior. Control del estado de la tubería	---
13	Estado de las zonas sensibles (praderas de fanerógamas)	El control en las praderas se realizará desde embarcación	---

Se ha finalizado la losa de la viga cantil. Se avanza en encofrado y hormigonado de la viga soporte de las grúas. El resto de tajos siguen avanzando sin novedad.

Aún no se ha recogido la ferralla de la base de las grúas del Kugira.

Se ha detectado una cuba para cartón llena de madera. La DA de ACCIONA advierte sobre esto y solicita la retirada.

Control fotográfico del día de inspección



DA: Directora ambiental
VA: Vigilante ambiental

MG: Mercedes García
AS: Alberto Santamaría
JG: Javier Guerra
MB: Mario Barrientos

**VIGILANCIA AMBIENTAL DE LAS OBRAS DE LA NUEVA
 TERMINAL DE CONTENEDORES DE CÁDIZ. FASE II**

	Técnico	MB	Cargo en la obra	VA	Fecha	21/11/25
Control visual de la zona de obras (1 al 5; siendo 5 la puntuación positiva máxima)						
Código	Punto de inspección	Aspectos a controlar			Puntuación	
1	Estado del jalonamiento de las distintas zonas de la obra	Parque de maquinaria, campamento de obra, zonas de acopios de materiales, accesos, etc.			4	
2	Estado de instalación auxiliares	Fosas sépticas, punto limpio, parque de máquinas			5	
3	Estado del parque de maquinaria	Impermeabilización, depósitos de combustibles, manchas de hidrocarburos, presencia de residuos peligrosos			5	
4	Punto limpio-gestión de residuos	Estanqueidad del punto limpio, separación selectiva por tipo de residuos, cubeta impermeable de residuos peligrosos, codificación según códigos LER, en obra. Resto de controles con registros documentales			4	
5	Orden y limpieza	Presencia de residuos fuera de zonas habilitadas, estado de los acopios de materiales, lixiviados			3	
6	Estado del cajonero-planta de hormigón	Presencia de polvo atmosférico, estado de accesos, uso de cubiertas, estado de la zona de limpieza, modo de utilización del agua			--	
7	Estado de los accesos	Velocidad de vehículos, señalización de rutas de acceso a las zonas de obras, existencia de caminos habilitados al efecto de la obra, estado de las carreteras por tránsito de camiones			5	
8	Presencia de vertidos y/o líquidos contaminantes en el suelo	Presencia de manchas en el suelo. Posible vertido de hidrocarburos procedente de la maquinaria de obra			5	
9	Demoliciones	Acopios y punto de acopio hasta la retirada de los RCDs y excavaciones			3	
10	Dragados	Control específico a bordo. Visualización de la pluma de turbidez y relleno por fondo o <i>rainbow</i>			--	
11	Estado de las barreras antiturbidez	Disposición de barreras en cierre de terminal tras disposición de cajones			--	

**VIGILANCIA AMBIENTAL DE LAS OBRAS DE LA NUEVA
 TERMINAL DE CONTENEDORES DE CÁDIZ. FASE II**

12	Control de la caja de aguas	Estado de la caja de agua y sistema de control de vertido de flujo al exterior. Control del estado de la tubería	---
13	Estado de las zonas sensibles (praderas de fanerógamas)	El control en las praderas se realizará desde embarcación	---

Se está llevando a cabo el encofrado y hormigonado de la viga cantil en el cajón nº1. Se avanza en encofrado y hormigonado de la viga rail. El resto de tajos siguen avanzando sin novedad.

Se ha detectado una cuba llena de madera, no destinada para tal fin.

Control fotográfico del día de inspección

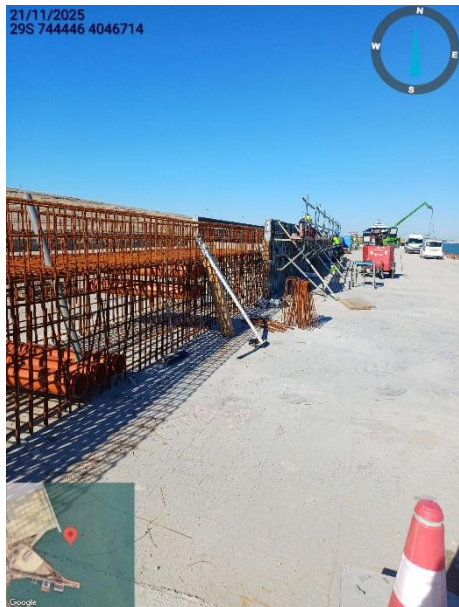
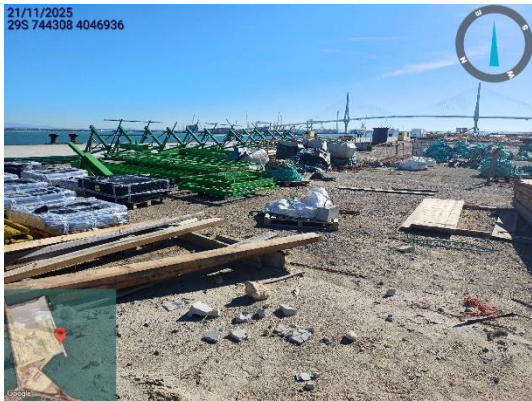

DA: Directora ambiental
VA: Vigilante ambiental

MG: Mercedes García
AS: Alberto Santamaría
JG: Javier Guerra
MB: Mario Barrientos

**VIGILANCIA AMBIENTAL DE LAS OBRAS DE LA NUEVA
TERMINAL DE CONTENEDORES DE CÁDIZ. FASE II**

	Técnico	MB	Cargo en la obra	VA	Fecha	26/11/25
Control visual de la zona de obras (1 al 5; siendo 5 la puntuación positiva máxima)						
Código	Punto de inspección	Aspectos a controlar			Puntuación	
1	Estado del jalonamiento de las distintas zonas de la obra	Parque de maquinaria, campamento de obra, zonas de acopios de materiales, accesos, etc.			4	
2	Estado de instalación auxiliares	Fosas sépticas, punto limpio, parque de máquinas			5	
3	Estado del parque de maquinaria	Impermeabilización, depósitos de combustibles, manchas de hidrocarburos, presencia de residuos peligrosos			5	
4	Punto limpio-gestión de residuos	Estanqueidad del punto limpio, separación selectiva por tipo de residuos, cubeta impermeable de residuos peligrosos, codificación según códigos LER, en obra. Resto de controles con registros documentales			3	
5	Orden y limpieza	Presencia de residuos fuera de zonas habilitadas, estado de los acopios de materiales, lixiviados			3	
6	Estado del cajonero-planta de hormigón	Presencia de polvo atmosférico, estado de accesos, uso de cubiertas, estado de la zona de limpieza, modo de utilización del agua			--	
7	Estado de los accesos	Velocidad de vehículos, señalización de rutas de acceso a las zonas de obras, existencia de caminos habilitados al efecto de la obra, estado de las carreteras por tránsito de camiones			5	
8	Presencia de vertidos y/o líquidos contaminantes en el suelo	Presencia de manchas en el suelo. Posible vertido de hidrocarburos procedente de la maquinaria de obra			5	
9	Demoliciones	Acopios y punto de acopio hasta la retirada de los RCDs y excavaciones			3	
10	Dragados	Control específico a bordo. Visualización de la pluma de turbidez y relleno por fondo o <i>rainbow</i>			--	
11	Estado de las barreras antiturbidez	Disposición de barreras en cierre de terminal tras disposición de cajones			--	

**VIGILANCIA AMBIENTAL DE LAS OBRAS DE LA NUEVA
 TERMINAL DE CONTENEDORES DE CÁDIZ. FASE II**

12	Control de la caja de aguas	Estado de la caja de agua y sistema de control de vertido de flujo al exterior. Control del estado de la tubería	---
13	Estado de las zonas sensibles (praderas de fanerógamas)	El control en las praderas se realizará desde embarcación	---

Se está llevando a cabo el encofrado y hormigonado de la viga cantil en el cajón nº1. Se avanza en encofrado y hormigonado de la viga rail. El resto de tajos siguen avanzando sin novedad.

Se sigue detectando una cuba llena de madera, no destinada para tal fin.

Control fotográfico del día de inspección



DA: Directora ambiental
VA: Vigilante ambiental

MG: Mercedes García
AS: Alberto Santamaría
JG: Javier Guerra
MB: Mario Barrientos

**VIGILANCIA AMBIENTAL DE LAS OBRAS DE LA NUEVA
TERMINAL DE CONTENEDORES DE CÁDIZ. FASE II**

