

INFORME MENSUAL DE LA VIGILANCIA AMBIENTAL DEL PROYECTO NUEVA TERMINAL DE CONTENEDORES DE CÁDIZ. FASE II

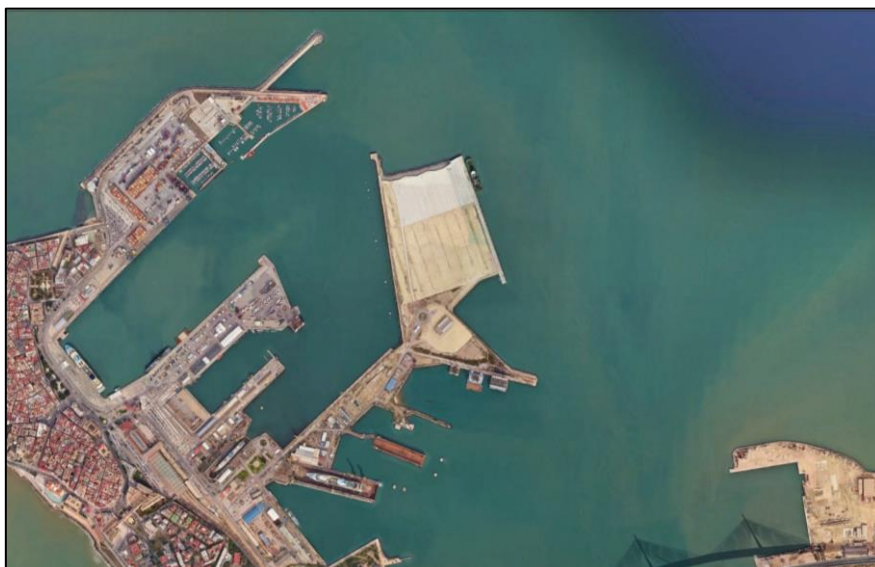

MARZO 2025

ÍNDICE

1	INTRODUCCIÓN	2
2	ACCIONES DE OBRA	3
3	RESULTADOS DE LOS CONTROLES EFECTUADOS	3
3.1	Reuniones con la dirección de obra o contratista	3
3.2	Visitas rutinarias de control de la obra	3
3.3	Controles específicos	3
3.3.1	Control de praderas de fanerógamas marinas en el Bajo de La Cabezuela	3
3.4	Controles efectuados	3
3.4.1	Control documental	3
3.4.2	Grabaciones con dron	4
3.4.3	Controles de calidad del agua	4
3.5	Apertura y seguimiento de incidencias	4
3.6	Redacción de informes	4
4	CONCLUSIONES	4

1 INTRODUCCIÓN

El presente informe recoge los resultados de la vigilancia ambiental del proyecto nueva terminal de contenedores de Cádiz, Fase II, correspondiente al mes de marzo de 2025.

Esta obra se ejecuta, en su mayor parte, bajo la cobertura ambiental legal de la *Resolución de 13 de octubre de 2010, de la Secretaría de Estado de Cambio Climático, por la que se formula declaración de impacto ambiental del proyecto Nueva terminal de contenedores de Cádiz* (BOE núm. 266 de 03/11/10) y el Informe de Compatibilidad con la Estrategia Marina de la Demarcación Sudatlántica (30/09/21) y sus condicionados. En concreto, en cuanto a la redacción de informes la DIA citada establecía lo siguiente:

“En la fase de obras el promotor remitirá informe del PVA al Ministerio de Medio Ambiente y Medio Rural y Marino con una periodicidad semestral. Durante el periodo de inactividad existente entre las dos fases en las que se subdivide la ejecución del proyecto, la periodicidad del envío del informe será anual, al igual que durante la fase de explotación. [...]”

El Plan de gestión de residuos definirá la zona de almacenamiento temporal de residuos. Durante las obras se controlará la producción y gestión de los distintos tipos de residuos, recabando información sobre el destino de los mismos. Para ello se realizarán visitas de control por técnico especializado con periodicidad semanal del estado de la obra y de la zona de almacenamiento temporal de residuos, y se recabará la documentación relativa a residuos de las empresas subcontratistas encargadas de ejecutar las obras. Se elaborarán informes mensuales del estado de las obras, de la zona almacenamiento y de las incidencias durante las visitas.”

Además, formando parte de la obra se dragará para relleno de la terminal una zona localizada en la bocana del puerto de Cádiz y que se encuentra autorizada como parte del proyecto de dragado de profundización. La *Resolución de 27 de abril, de la Dirección General de Calidad y Evaluación Ambiental, por la que se formula declaración de impacto ambiental (DIA) del proyecto “Dragado de profundización de la canal de navegación del Puerto de la Bahía de Cádiz”* (BOE núm. 115 de 15/05/23) es la que da cobertura a dicha actuación. En concreto, en cuanto a redacción de informes, establece la DIA de 2023 lo siguiente:

“Durante la fase de obras se redactarán actas cada dos semanas en las que quedarán reflejados todos los controles efectuados, sus resultados, las incidencias no previstas, y las medidas adicionales que se propongan. Estas actas se remitirán a la Dirección de Obra. Toda esta información agrupada por meses se recogerá en un informe mensual que se publicará en la web de la Autoridad Portuaria de la Bahía de Cádiz en un plazo no superior a los quince días siguientes al mes finalizado y será de libre acceso. El informe final de seguimiento durante la fase de obra deberá estar publicado en la citada web y ser de libre acceso.”

El primer informe mensual publicado incluirá los resultados de las campañas preoperacionales para el control de ruido submarino, la prospección bionómica de la

zona de “Las Puercas” y los resultados de la batimetría actual de las playas afectadas. En caso de utilización del vaciadero marino también se incluirán los resultados de los controles previos de batimetría y de invertebrados bentónicos”.

Aunque el dragado ha finalizado el 31/01/25, dada la condición de la DIA de profundización de establecer una moratoria biológica, desde el inicio de la obra y la generación de documentación se están redactando actas quincenales e informes mensuales. Toda la documentación presentada sigue quedando a disposición de los interesados en la web de la Autoridad Portuaria de la Bahía de Cádiz en la siguiente url:

<https://www.puertocadiz.com/el-puerto/sostenibilidad/nueva-terminal-de-contenedores-fase-ii/>

2 ACCIONES DE OBRA

Las acciones de obra producidas en el mes de marzo han sido las siguientes:

- Colocación de piezoconos en el relleno para medir la resistencia y el grado de saturación de agua del terreno y colocación de las mechas para el drenaje del agua.
- Relleno de las celdas con hormigón para alcanzar la cota necesaria para la losa.

El anexo I de este informe muestra el cronograma de la obra el mes de marzo de 2025.

3 RESULTADOS DE LOS CONTROLES EFECTUADOS

3.1 REUNIONES CON LA DIRECCIÓN DE OBRA O CONTRATISTA

Durante el mes de marzo no han sido necesarias reuniones específicas de obra. No obstante, la comunicación entre todas las partes es continua y se adapta a las necesidades de los trabajos.

3.2 VISITAS RUTINARIAS DE CONTROL DE LA OBRA

Se han efectuado durante el mes de marzo 4 inspecciones a la zona de obras donde se han comprobado los aspectos generales y de rutina indicados en el Plan de Vigilancia Ambiental y PPT. Como resultado de estos controles se han rellenado fichas de inspección que se recogen en el anexo II del presente informe.

3.3 CONTROLES ESPECÍFICOS

3.3.1 CONTROL DE PRADERAS DE FANERÓGAMAS MARINAS EN EL BAJO DE LA CABEZUELA

Este control finalizó en el pasado mes de febrero, 1 mes después de terminado el dragado, tal y como se establecía en el PVA y la DIA.

3.4 CONTROLES EFECTUADOS

3.4.1 CONTROL DOCUMENTAL

No ha sido preciso en este mes de marzo.

3.4.2 GRABACIONES CON DRON

En este mes de marzo se han efectuado 2 grabaciones de dron. El mal tiempo con copiosas lluvias mantenidas durante varias semanas no ha hecho posible efectuar más grabaciones.

Todas las grabaciones se encuentran en la url citada en este informe o en la sede de la APBC disponible para su consulta.

3.4.3 CONTROLES DE CALIDAD DEL AGUA

No ha habido operaciones de dragado o vertido por lo que no ha sido necesario ejecutar este control.

No obstante, se han fondeado algunos equipos para medir la turbidez y tener así datos durante el periodo sin esos trabajos.

3.5 APERTURA Y SEGUIMIENTO DE INCIDENCIAS

Durante este mes de marzo no se ha abierto ninguna incidencia.

3.6 REDACCIÓN DE INFORMES

Durante el mes de marzo se han redactado los siguientes documentos:

- Dos actas quincenales de marzo de 2025.

Toda esta documentación está disponible y es de libre acceso, tal y como solicita la DIA de 2023:

<https://www.puertocadiz.com/el-puerto/sostenibilidad/nueva-terminal-de-contenedores-fase-ii/>

No se recoge en este informe mensual lo expuesto en informes o actas anteriores para evitar duplicidad. Se remite, por tanto, a la consulta de los documentos en la web.

4 CONCLUSIONES

El presente informe recoge los resultados de la vigilancia ambiental efectuada durante el mes de marzo de 2025 de la obra de nueva terminal de contenedores de Cádiz, Fase II.

Durante este mes de marzo se han colocado piezoconos en el relleno de la terminal para medir la resistencia y grado de saturación de agua del terreno. También han comenzado los trabajos de mechado para el drenaje máximo del material.

Se han estado hormigonando hasta enrasado las celdas de los cajones para dejarlos preparados a la cota necesaria para la instalación de la losa.

Se ha seguido acopiando los residuos selectivamente y procediendo con las recogidas habituales y con los gestores autorizados. El mal tiempo del mes de marzo, con cuantiosas lluvias, ha ralentizado el ritmo de los trabajos.

No se ha abierto ninguna incidencia.

Jerez de la Frontera, a 2 de abril de 2025

Mercedes García Barroso

Directora ambiental

Tecnoambiente

ANEXO I. CRONOGRAMA DE ACCIONES DE OBRA DURANTE EL MES DE MARZO DE 2025

Activity ID	Activity Name	Dur.	Early Start	Early Finish	Free Float	Total Float	
NUEVA TERMINAL DE CONTENEDORES DE CÁDIZ. FASE II (SOL. VARIANTE)		593d	15/Jan/24	01/Jun/26	0d	0d	Mar 15
HITOS		593d	15/Jan/24	29/May/26	0d	0d	
Hitos Construcción		593d	15/Jan/24	29/May/26	0d	0d	
HIT005	FIRMA DE CONTRATO	0d	15/Jan/24		0d	0d	
HIT010	FIRMA ACTA DE REPLANTEO E INICIO DE LAS OBRAS: 1 febrero 2024	0d	01/Feb/24		1d	0d	
HIT012	FIN RETIRADA PECIO POR APBC	0d		31/May/24	1d	1d	
HIT014	INICIO FABRICACIÓN 1er. CAJÓN	0d	02/Jul/24		699d	699d	
HIT016	FIN FABRICACIÓN Y BOTADURA ÚLTIMO CAJÓN	0d		20/Sep/24	619d	619d	
HIT018	FIN OCUPACIÓN ZONA FABRICACIÓN CAJONES	0d		04/Oct/24	605d	605d	ULTIM
HIT020	Cierre recinto explanada FASE II	0d		16/Oct/24	51d	555d	CACOC
HIT030	FINAL DE LAS OBRAS: 31 de mayo de 2026	0d		29/May/26	0d	0d	ASE II
Hitos Restricciones Medioambientales		731d	01/Feb/24	01/Feb/26	0d	0d	
HIT040	Inicio 1º periodo de restricción operaciones de dragado	0d	01/Feb/24		120d	0d	
HIT050	Final 1º periodo de restricción operaciones de dragado	0d		31/May/24	1d	0d	
HIT060	Inicio 2º periodo de restricción operaciones de dragado	0d	01/Feb/25		119d	0d	po 2º pe
HIT070	Final 2º periodo de restricción operaciones de dragado	0d		31/May/25	246d	0d	
HIT080	Inicio 3º periodo de restricción operaciones de dragado	0d	01/Feb/26		120d	0d	
ACTIVIDADES PRELIMINARES E IMPLANTACIÓN		379d	15/Jan/24	21/Jul/25	0d	214d	
ACTUACIONES PREVIAS		90d	15/Jan/24	24/May/24	0d	20d	
PREL.PREV.010	Movilización Personal Técnico adscrito a las obras	10d	15/Jan/24	26/Jan/24	0d	2d	
PREL.PREV.020	Gestión y obtención de Permisos APBC y Capitanía Marítima	10d	22/Jan/24	02/Feb/24	0d	12d	
PREL.PREV.030	Replanteos generales	12d	15/Jan/24	30/Jan/24	0d	2d	
PREL.PREV.040	Movilización equipo lancha hidrográfica y control batimétrico inicial	7d	22/Jan/24	30/Jan/24	0d	2d	
PREL.PREV.050	Elaboración del Estudio específico del amarre y estabilidad del dique flotante KUGIRA	10d	05/Feb/24	19/Feb/24	65d	78d	KUGIRA
PREL.PREV.060	Elaboración del proyecto para la implantación de grúas torre	30d	12/Apr/24	24/May/24	0d	20d	tre
PREL.PREV.070	Estudio y emisión del informe de las anomalías arqueológicas del estudio geofísico del fondo marino	20d	31/Jan/24	29/Feb/24	37d	37d	geofísico
INSTALACIONES AUXILIARES E IMPLANTACIÓN		26d	02/Feb/24	12/Mar/24	0d	553d	
PREL.INST.010	Despeje, nivelación y preparación de las zonas destinadas a instalaciones	10d	02/Feb/24	16/Feb/24	0d	22d	
PREL.INST.020	Montaje de oficinas e instalaciones generales de Obra	15d	07/Feb/24	29/Feb/24	17d	22d	
PREL.INST.030	Delimitación, señalización y balizamiento marítimo de la zona de actuación	10d	02/Feb/24	16/Feb/24	569d	569d	
PREL.INST.040	Construcción/Habilitación cargadero de gánguiles	25d	05/Feb/24	12/Mar/24	0d	68d	
PREL.INST.050	Instalación báscula de pesaje de camiones	20d	05/Feb/24	05/Mar/24	68d	68d	
MOVILIZACIÓN DE EQUIPOS		243d	02/Feb/24	23/Jan/25	0d	44d	
Equipos terrestres		243d	02/Feb/24	23/Jan/25	0d	44d	
PREL.MOV.TERR.010	Movilización grúas torre	20d	26/Apr/24	24/May/24	0d	20d	
PREL.MOV.TERR.020	Movilización equipo de demolición y reflotado de cajones	10d	02/Feb/24	15/Feb/24	0d	5d	
PREL.MOV.TERR.040	Movilización equipo de hincas de Drenos Prefabricados Verticales (DVP's)	20d	24/Dec/24	23/Jan/25	0d	44d	ización

ANEXO II. FICHAS DE INSPECCIÓN

**VIGILANCIA AMBIENTAL DE LAS OBRAS DE LA NUEVA
TERMINAL DE CONTENEDORES DE CÁDIZ. FASE II**

	Técnico	MG	Cargo en la obra	DA	Fecha	04/03/25
	Control visual de la zona de obras (1 al 5; siendo 5 la puntuación positiva máxima)					
Código	Punto de inspección	Aspecto a controlar			Puntuación	
1	Estado del jalonamiento de las distintas zonas de la obra	Parque de maquinaria, campamento de obra, zonas de acopios de materiales, accesos, etc.			5	
2	Estado de instalación auxiliares	Fosas sépticas, punto limpio, parque de máquinas			5	
3	Estado del parque de maquinaria	Impermeabilización, depósitos de combustibles, manchas de hidrocarburos, presencia de residuos peligrosos			5	
4	Punto limpio-gestión de residuos	Estanqueidad del punto limpio, separación selectiva por tipo de residuos, cubeta impermeable de residuos peligrosos, codificación según códigos LER, en obra. Resto de controles con registros documentales			5	
5	Orden y limpieza	Presencia de residuos fuera de zonas habilitadas, estado de los acopios de materiales, lixiviados			4	
6	Estado del cajonero-planta de hormigón	Presencia de polvo atmosférico, estado de accesos, uso de cubiertas, estado de la zona de limpieza, modo de utilización del agua			--	
7	Estado de los accesos	Velocidad de vehículos, señalización de rutas de acceso a las zonas de obras, existencia de caminos habilitados al efecto de la obra, estado de las carreteras por tránsito de camiones			5	
8	Presencia de vertidos y/o líquidos contaminantes en el suelo	Presencia de manchas en el suelo. Posible vertido de hidrocarburos procedente de la maquinaria de obra			5	
9	Demoliciones	Acopios y punto de acopio hasta la retirada de los RCDs y excavaciones			5	
10	Dragados	Control específico a bordo. Visualización de la pluma de turbidez y relleno por fondo o <i>rainbow</i>			--	
11	Estado de las barreras antiturbidez	Disposición de barreras en cierre de terminal tras disposición de cajones			--	

**VIGILANCIA AMBIENTAL DE LAS OBRAS DE LA NUEVA
TERMINAL DE CONTENEDORES DE CÁDIZ. FASE II**

12	Control de la caja de aguas	Estado de la caja de agua y sistema de control de vertido de flujo al exterior. Control del estado de la tubería	--
13	Estado de las zonas sensibles (praderas de fanerógamas)	El control en las praderas se realizará desde embarcación	--

Se siguen colocando los piezoconos para medir la resistencia del material. Las precargas se han colocado en los flancos de la terminal. Se conoce que es necesario más volumen de material pero no está definido cómo se obtendrá hasta la fecha.

Esta semana indican que comenzará el mechado.

Se están hormigonando las celdas más cercanas al cantil del muelle que posteriormente darán soporte a la losa y la galería.

El punto limpio funciona correctamente, la segregación es adecuada y también las retiradas por gestores autorizadas.

--: Acciones de obra ya finalizadas

Control fotográfico del día de inspección

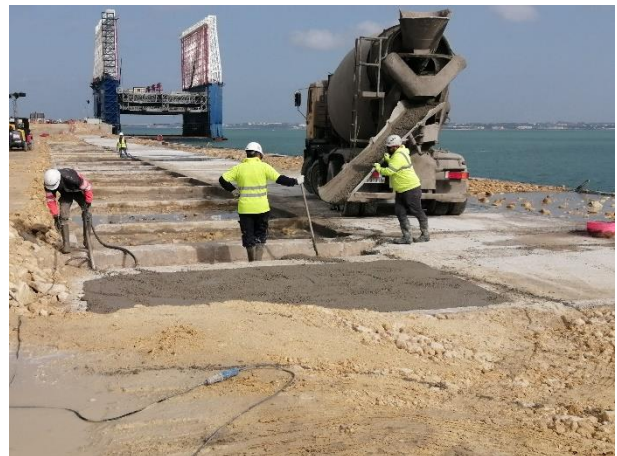

DA: Directora ambiental
VA: Vigilante ambiental

**VIGILANCIA AMBIENTAL DE LAS OBRAS DE LA NUEVA
TERMINAL DE CONTENEDORES DE CÁDIZ. FASE II**

MG: Mercedes García
AS: Alberto Santamaría
VG: Victoriano García
JG: Javier Guerra
AM: Ángela Márquez
MB: Mario Barrientos

**VIGILANCIA AMBIENTAL DE LAS OBRAS DE LA NUEVA
TERMINAL DE CONTENEDORES DE CÁDIZ. FASE II**

	Técnico	MG	Cargo en la obra	DA	Fecha	11/03/25
	Control visual de la zona de obras (1 al 5; siendo 5 la puntuación positiva máxima)					
Código	Punto de inspección	Aspecto a controlar			Puntuación	
1	Estado del jalonamiento de las distintas zonas de la obra	Parque de maquinaria, campamento de obra, zonas de acopios de materiales, accesos, etc.			5	
2	Estado de instalación auxiliares	Fosas sépticas, punto limpio, parque de máquinas			5	
3	Estado del parque de maquinaria	Impermeabilización, depósitos de combustibles, manchas de hidrocarburos, presencia de residuos peligrosos			5	
4	Punto limpio-gestión de residuos	Estanqueidad del punto limpio, separación selectiva por tipo de residuos, cubeta impermeable de residuos peligrosos, codificación según códigos LER, en obra. Resto de controles con registros documentales			5	
5	Orden y limpieza	Presencia de residuos fuera de zonas habilitadas, estado de los acopios de materiales, lixiviados			4	
6	Estado del cajonero-planta de hormigón	Presencia de polvo atmosférico, estado de accesos, uso de cubiertas, estado de la zona de limpieza, modo de utilización del agua			--	
7	Estado de los accesos	Velocidad de vehículos, señalización de rutas de acceso a las zonas de obras, existencia de caminos habilitados al efecto de la obra, estado de las carreteras por tránsito de camiones			5	
8	Presencia de vertidos y/o líquidos contaminantes en el suelo	Presencia de manchas en el suelo. Posible vertido de hidrocarburos procedente de la maquinaria de obra			5	
9	Demoliciones	Acopios y punto de acopio hasta la retirada de los RCDs y excavaciones			5	
10	Dragados	Control específico a bordo. Visualización de la pluma de turbidez y relleno por fondo o <i>rainbow</i>			--	
11	Estado de las barreras antiturbidez	Disposición de barreras en cierre de terminal tras disposición de cajones			--	

**VIGILANCIA AMBIENTAL DE LAS OBRAS DE LA NUEVA
TERMINAL DE CONTENEDORES DE CÁDIZ. FASE II**

12	Control de la caja de aguas	Estado de la caja de agua y sistema de control de vertido de flujo al exterior. Control del estado de la tubería	--
13	Estado de las zonas sensibles (praderas de fanerógamas)	El control en las praderas se realizará desde embarcación	--

Se siguen colocando los piezoconos de un total de 19 para testar la resistencia del material y capacidad drenantes para la colocación de las mechas. Se informa a la DAO que no han comenzado a poner las mechas por avería en la maquinaria pero que se realizará en el corto plazo.

Se están terminando rellenar de hormigón las celdas de los cajones para la colocación de la losa.

El mal tiempo de esta semana ha dificultado los trabajos.

En la visita se detecta un camión que quiere hacer la limpieza del canal de aporte del hormigón cerca del cantil. La responsable ambiental de ACCIONA le advierte al respecto y le indica que no puede realizarse en esa zona. Se solicita una cuba urgente para esto y mientras se les dirige a donde se disponían los del Kugira.

--: Acciones de obra ya finalizadas

Control fotográfico del día de inspección



DA: Directora ambiental
VA: Vigilante ambiental

MG: Mercedes García
AS: Alberto Santamaría

**VIGILANCIA AMBIENTAL DE LAS OBRAS DE LA NUEVA
TERMINAL DE CONTENEDORES DE CÁDIZ. FASE II**

JG: Javier Guerra
AM: Ángela Márquez
MB: Mario Barrientos

**VIGILANCIA AMBIENTAL DE LAS OBRAS DE LA NUEVA
TERMINAL DE CONTENEDORES DE CÁDIZ. FASE II**

	Técnico	MB	Cargo en la obra	VA	Fecha	14/03/25
	Control visual de la zona de obras (1 al 5; siendo 5 la puntuación positiva máxima)					
Código	Punto de inspección	Aspecto a controlar			Puntuación	
1	Estado del jalonamiento de las distintas zonas de la obra	Parque de maquinaria, campamento de obra, zonas de acopios de materiales, accesos, etc.			5	
2	Estado de instalación auxiliares	Fosas sépticas, punto limpio, parque de máquinas			5	
3	Estado del parque de maquinaria	Impermeabilización, depósitos de combustibles, manchas de hidrocarburos, presencia de residuos peligrosos			5	
4	Punto limpio-gestión de residuos	Estanqueidad del punto limpio, separación selectiva por tipo de residuos, cubeta impermeable de residuos peligrosos, codificación según códigos LER, en obra. Resto de controles con registros documentales			5	
5	Orden y limpieza	Presencia de residuos fuera de zonas habilitadas, estado de los acopios de materiales, lixiviados			3	
6	Estado del cajonero-planta de hormigón	Presencia de polvo atmosférico, estado de accesos, uso de cubiertas, estado de la zona de limpieza, modo de utilización del agua			--	
7	Estado de los accesos	Velocidad de vehículos, señalización de rutas de acceso a las zonas de obras, existencia de caminos habilitados al efecto de la obra, estado de las carreteras por tránsito de camiones			3	
8	Presencia de vertidos y/o líquidos contaminantes en el suelo	Presencia de manchas en el suelo. Posible vertido de hidrocarburos procedente de la maquinaria de obra			5	
9	Demoliciones	Acopios y punto de acopio hasta la retirada de los RCDs y excavaciones			5	
10	Dragados	Control específico a bordo. Visualización de la pluma de turbidez y relleno por fondo o <i>rainbow</i>			--	
11	Estado de las barreras antiturbidez	Disposición de barreras en cierre de terminal tras disposición de cajones			--	

**VIGILANCIA AMBIENTAL DE LAS OBRAS DE LA NUEVA
 TERMINAL DE CONTENEDORES DE CÁDIZ. FASE II**

12	Control de la caja de aguas	Estado de la caja de agua y sistema de control de vertido de flujo al exterior. Control del estado de la tubería	--
13	Estado de las zonas sensibles (praderas de fanerógamas)	El control en las praderas se realizará desde embarcación	--

El día de la inspección se observan piezoconos. Se sigue avanzando en su colocación para la colocación inminente de las mechas.

Se observan las colchonetas para su colocación en las banquetas.

--: Acciones de obra ya finalizadas

Control fotográfico del día de inspección

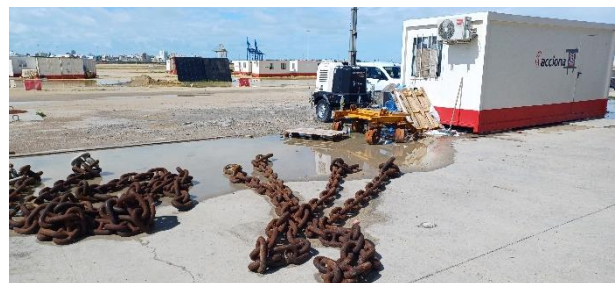

DA: Directora ambiental
 VA: Vigilante ambiental

MG: Mercedes García
 AS: Alberto Santamaría
 JG: Javier Guerra
 AM: Ángela Márquez
 MB: Mario Barrientos

**VIGILANCIA AMBIENTAL DE LAS OBRAS DE LA NUEVA
 TERMINAL DE CONTENEDORES DE CÁDIZ. FASE II**

	Técnico	MG	Cargo en la obra	DA	Fecha	18/03/25
	Control visual de la zona de obras (1 al 5; siendo 5 la puntuación positiva máxima)					
Código	Punto de inspección	Aspecto a controlar			Puntuación	
1	Estado del jalonamiento de las distintas zonas de la obra	Parque de maquinaria, campamento de obra, zonas de acopios de materiales, accesos, etc.			5	
2	Estado de instalación auxiliares	Fosas sépticas, punto limpio, parque de máquinas			5	
3	Estado del parque de maquinaria	Impermeabilización, depósitos de combustibles, manchas de hidrocarburos, presencia de residuos peligrosos			5	
4	Punto limpio-gestión de residuos	Estanqueidad del punto limpio, separación selectiva por tipo de residuos, cubeta impermeable de residuos peligrosos, codificación según códigos LER, en obra. Resto de controles con registros documentales			5	
5	Orden y limpieza	Presencia de residuos fuera de zonas habilitadas, estado de los acopios de materiales, lixiviados			3	
6	Estado del cajonero-planta de hormigón	Presencia de polvo atmosférico, estado de accesos, uso de cubiertas, estado de la zona de limpieza, modo de utilización del agua			--	
7	Estado de los accesos	Velocidad de vehículos, señalización de rutas de acceso a las zonas de obras, existencia de caminos habilitados al efecto de la obra, estado de las carreteras por tránsito de camiones			3	
8	Presencia de vertidos y/o líquidos contaminantes en el suelo	Presencia de manchas en el suelo. Posible vertido de hidrocarburos procedente de la maquinaria de obra			5	
9	Demoliciones	Acopios y punto de acopio hasta la retirada de los RCDs y excavaciones			5	
10	Dragados	Control específico a bordo. Visualización de la pluma de turbidez y relleno por fondo o <i>rainbow</i>			--	
11	Estado de las barreras antiturbidez	Disposición de barreras en cierre de terminal tras disposición de cajones			--	

**VIGILANCIA AMBIENTAL DE LAS OBRAS DE LA NUEVA
 TERMINAL DE CONTENEDORES DE CÁDIZ. FASE II**

12	Control de la caja de aguas	Estado de la caja de agua y sistema de control de vertido de flujo al exterior. Control del estado de la tubería	--
13	Estado de las zonas sensibles (praderas de fanerógamas)	El control en las praderas se realizará desde embarcación	--

El 17/03/25 comienza la instalación de las mechas. Cada 2 metros se colocará una. Las mechas drenarán el terreno Su colocación se prolongará un par de semanas.

La limpieza del camión de hormigón que están rellenando las celdas se produce en la siguiente celda que va a rellenarse, en lugar de sobre una cuba.

En general hay agua acumulada en los acceso de la obra y algunas zonas lo cual dificulta, por ejemplo, la retirada de residuos. Ha estado lloviendo copiosamente toda la semana condicionando así algunas actividades habituales.

--: Acciones de obra ya finalizadas

Control fotográfico del día de inspección



DA: Directora ambiental
 VA: Vigilante ambiental

MG: Mercedes García
 AS: Alberto Santamaría
 JG: Javier Guerra
 AM: Ángela Márquez
 MB: Mario Barrientos

**VIGILANCIA AMBIENTAL DE LAS OBRAS DE LA NUEVA
 TERMINAL DE CONTENEDORES DE CÁDIZ. FASE II**

	Técnico	MB	Cargo en la obra	VA	Fecha	28/03/25
	Control visual de la zona de obras (1 al 5; siendo 5 la puntuación positiva máxima)					
Código	Punto de inspección	Aspecto a controlar			Puntuación	
1	Estado del jalonamiento de las distintas zonas de la obra	Parque de maquinaria, campamento de obra, zonas de acopios de materiales, accesos, etc.			5	
2	Estado de instalación auxiliares	Fosas sépticas, punto limpio, parque de máquinas			5	
3	Estado del parque de maquinaria	Impermeabilización, depósitos de combustibles, manchas de hidrocarburos, presencia de residuos peligrosos			5	
4	Punto limpio-gestión de residuos	Estanqueidad del punto limpio, separación selectiva por tipo de residuos, cubeta impermeable de residuos peligrosos, codificación según códigos LER, en obra. Resto de controles con registros documentales			5	
5	Orden y limpieza	Presencia de residuos fuera de zonas habilitadas, estado de los acopios de materiales, lixiviados			3	
6	Estado del cajonero-planta de hormigón	Presencia de polvo atmosférico, estado de accesos, uso de cubiertas, estado de la zona de limpieza, modo de utilización del agua			--	
7	Estado de los accesos	Velocidad de vehículos, señalización de rutas de acceso a las zonas de obras, existencia de caminos habilitados al efecto de la obra, estado de las carreteras por tránsito de camiones			3	
8	Presencia de vertidos y/o líquidos contaminantes en el suelo	Presencia de manchas en el suelo. Posible vertido de hidrocarburos procedente de la maquinaria de obra			5	
9	Demoliciones	Acopios y punto de acopio hasta la retirada de los RCDs y excavaciones			5	
10	Dragados	Control específico a bordo. Visualización de la pluma de turbidez y relleno por fondo o <i>rainbow</i>			--	
11	Estado de las barreras antiturbidez	Disposición de barreras en cierre de terminal tras disposición de cajones			--	

**VIGILANCIA AMBIENTAL DE LAS OBRAS DE LA NUEVA
TERMINAL DE CONTENEDORES DE CÁDIZ. FASE II**

12	Control de la caja de aguas	Estado de la caja de agua y sistema de control de vertido de flujo al exterior. Control del estado de la tubería	--
13	Estado de las zonas sensibles (praderas de fanerógamas)	El control en las praderas se realizará desde embarcación	--

Las lluvias del mes de marzo han ralentizado los trabajos. Se sigue con las operaciones de mechado en el relleno de la terminal y el hormigonado de las celdas hasta la cota necesaria para la colocación de la losa.

--: Acciones de obra ya finalizadas

Control fotográfico del día de inspección



DA: Directora ambiental
VA: Vigilante ambiental

MG: Mercedes García
AS: Alberto Santamaría
JG: Javier Guerra
AM: Ángela Márquez
MB: Mario Barrientos