

21ª ACTA QUINCENAL DE LA VIGILANCIA AMBIENTAL DEL PROYECTO NUEVA TERMINAL DE CONTENEDORES DE CÁDIZ. FASE II

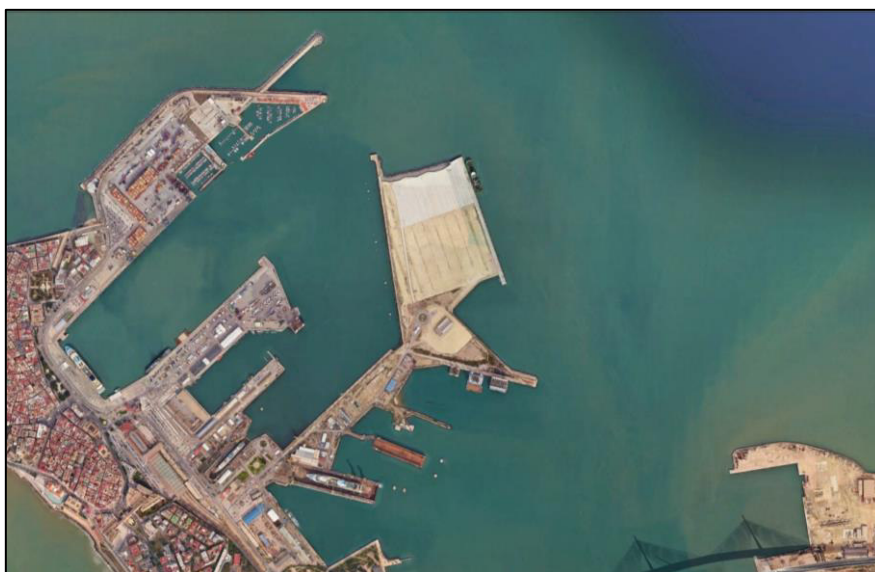

ABRIL 2025

ÍNDICE

1	INTRODUCCIÓN	2
2	TRABAJOS EJECUTADOS	2
3	RESULTADOS DE LOS CONTROLES EJECUTADOS	2
3.1	Inspecciones semanales	2
3.2	Incidencias	2
4	CONCLUSIONES	4

1 INTRODUCCIÓN

La Resolución de 27 de abril de 2023, de la Dirección General de Calidad y Evaluación Ambiental, por la que se formula declaración de impacto ambiental del proyecto *Dragado de profundización de la canal de navegación del Puerto de la Bahía de Cádiz* (BOE núm. 115 de 15/05/23) solicita que *“durante la fase de obras se levantarán actas quincenales en las que quedarán reflejados todos los controles efectuados, sus resultados, las incidencias no previstas y las medidas adicionales que se propongan. Estas actas se remitirán a la Dirección de Obra. [...]”*.

Desde la finalización del dragado de la bocana se ha estado movilizándolo y extendiendo el material en el recinto y preparando la precarga. La presente acta es la 21ª y puede consultarse en la web de la Autoridad Portuaria de la Bahía de Cádiz en la siguiente dirección:

<https://www.puertocadiz.com/el-puerto/sostenibilidad/nueva-terminal-de-contenedores-fase-ii/>

2 TRABAJOS EJECUTADOS

Esta acta, la 21ª, comprende desde el 31/03/25 al 16/04/25. En ese periodo se han ejecutado los siguientes trabajos por parte de la asistencia técnica ambiental:

- Se han realizado 2 inspecciones semanales para comprobar el estado de todas las zonas de la obra y los aspectos de carácter general indicados en el PVA.

3 RESULTADOS DE LOS CONTROLES EJECUTADOS

A continuación, se exponen los resultados de los controles ejecutados.

3.1 INSPECCIONES SEMANALES

Se adjuntan las fichas en el Anexo I.

3.2 INCIDENCIAS

No se ha abierto ninguna durante esta quincena. Todas las anteriores están cerradas.

ANEXO I. FICHAS DE INSPECCIONES SEMANALES

**VIGILANCIA AMBIENTAL DE LAS OBRAS DE LA NUEVA
TERMINAL DE CONTENEDORES DE CÁDIZ. FASE II**

	Técnico	MG	Cargo en la obra	DA	Fecha	04/04/25
	Control visual de la zona de obras (1 al 5; siendo 5 la puntuación positiva máxima)					
Código	Punto de inspección	Aspecto a controlar			Puntuación	
1	Estado del jalonamiento de las distintas zonas de la obra	Parque de maquinaria, campamento de obra, zonas de acopios de materiales, accesos, etc.			4	
2	Estado de instalación auxiliares	Fosas sépticas, punto limpio, parque de máquinas			4	
3	Estado del parque de maquinaria	Impermeabilización, depósitos de combustibles, manchas de hidrocarburos, presencia de residuos peligrosos			5	
4	Punto limpio-gestión de residuos	Estanqueidad del punto limpio, separación selectiva por tipo de residuos, cubeta impermeable de residuos peligrosos, codificación según códigos LER, en obra. Resto de controles con registros documentales			5	
5	Orden y limpieza	Presencia de residuos fuera de zonas habilitadas, estado de los acopios de materiales, lixiviados			3	
6	Estado del cajonero-planta de hormigón	Presencia de polvo atmosférico, estado de accesos, uso de cubiertas, estado de la zona de limpieza, modo de utilización del agua			--	
7	Estado de los accesos	Velocidad de vehículos, señalización de rutas de acceso a las zonas de obras, existencia de caminos habilitados al efecto de la obra, estado de las carreteras por tránsito de camiones			4	
8	Presencia de vertidos y/o líquidos contaminantes en el suelo	Presencia de manchas en el suelo. Posible vertido de hidrocarburos procedente de la maquinaria de obra			5	
9	Demoliciones	Acopios y punto de acopio hasta la retirada de los RCDs y excavaciones			4	
10	Dragados	Control específico a bordo. Visualización de la pluma de turbidez y relleno por fondo o <i>rainbow</i>			--	
11	Estado de las barreras antiturbidez	Disposición de barreras en cierre de terminal tras disposición de cajones			--	

**VIGILANCIA AMBIENTAL DE LAS OBRAS DE LA NUEVA
TERMINAL DE CONTENEDORES DE CÁDIZ. FASE II**

12	Control de la caja de aguas	Estado de la caja de agua y sistema de control de vertido de flujo al exterior. Control del estado de la tubería	--
13	Estado de las zonas sensibles (praderas de fanerógamas)	El control en las praderas se realizará desde embarcación	--
<p>Se sigue con el mechado para el desalojo de toda el agua del material de relleno. Sobre las áreas que están mechadas se va colocando la precarga para facilitar la salida del agua. El volumen no parece de material para precarga no parece que sea suficiente. Se está estudiando cómo alcanzar la cantidad necesaria.</p> <p>Se sigue analizando la continuación del dragado del relleno general teniendo en cuenta la dureza de la roca ostionera. Para ese dragado se está proponiendo diper o cortadora.</p> <p>Se ha finalizado el enrase con hormigón de las celdas de los cajones para la colocación de la losa. Se ha habilitado una balsa para la limpieza de hormigón en el vértice sur (donde se instalaron las tuberías para la salida del agua durante el relleno) de la explanada. También se ha comprobado la presencia de una cuba en la zona de trabajo.</p> <p>Se está preparando la colocación del tubo de drenaje en el cajón nº 1. Me comenta la DA de ACCIONA que se colocará otro en el cajón nº 4.</p> <p>El punto limpio ha perdido temporalmente la señalización pero por las malas condiciones de viento y lluvias.</p> <p>--: Acciones de obra ya finalizadas</p>			
Control fotográfico del día de inspección			

**VIGILANCIA AMBIENTAL DE LAS OBRAS DE LA NUEVA
TERMINAL DE CONTENEDORES DE CÁDIZ. FASE II**



DA: Directora ambiental
VA: Vigilante ambiental



MG: Mercedes García
AS: Alberto Santamaría
JG: Javier Guerra
AM: Ángela Márquez
MB: Mario Barrientos

**VIGILANCIA AMBIENTAL DE LAS OBRAS DE LA NUEVA
 TERMINAL DE CONTENEDORES DE CÁDIZ. FASE II**

	Técnico	MG	Cargo en la obra	DA	Fecha	11/04/25
	Control visual de la zona de obras (1 al 5; siendo 5 la puntuación positiva máxima)					
Código	Punto de inspección	Aspecto a controlar			Puntuación	
1	Estado del jalonamiento de las distintas zonas de la obra	Parque de maquinaria, campamento de obra, zonas de acopios de materiales, accesos, etc.			3	
2	Estado de instalación auxiliares	Fosas sépticas, punto limpio, parque de máquinas			4	
3	Estado del parque de maquinaria	Impermeabilización, depósitos de combustibles, manchas de hidrocarburos, presencia de residuos peligrosos			5	
4	Punto limpio-gestión de residuos	Estanqueidad del punto limpio, separación selectiva por tipo de residuos, cubeta impermeable de residuos peligrosos, codificación según códigos LER, en obra. Resto de controles con registros documentales			3	
5	Orden y limpieza	Presencia de residuos fuera de zonas habilitadas, estado de los acopios de materiales, lixiviados			3	
6	Estado del cajonero-planta de hormigón	Presencia de polvo atmosférico, estado de accesos, uso de cubiertas, estado de la zona de limpieza, modo de utilización del agua			--	
7	Estado de los accesos	Velocidad de vehículos, señalización de rutas de acceso a las zonas de obras, existencia de caminos habilitados al efecto de la obra, estado de las carreteras por tránsito de camiones			4	
8	Presencia de vertidos y/o líquidos contaminantes en el suelo	Presencia de manchas en el suelo. Posible vertido de hidrocarburos procedente de la maquinaria de obra			5	
9	Demoliciones	Acopios y punto de acopio hasta la retirada de los RCDs y excavaciones			4	
10	Dragados	Control específico a bordo. Visualización de la pluma de turbidez y relleno por fondo o <i>rainbow</i>			--	
11	Estado de las barreras antiturbidez	Disposición de barreras en cierre de terminal tras disposición de cajones			--	

**VIGILANCIA AMBIENTAL DE LAS OBRAS DE LA NUEVA
TERMINAL DE CONTENEDORES DE CÁDIZ. FASE II**

12	Control de la caja de aguas	Estado de la caja de agua y sistema de control de vertido de flujo al exterior. Control del estado de la tubería	--
13	Estado de las zonas sensibles (praderas de fanerógamas)	El control en las praderas se realizará desde embarcación	--

Se sigue con el mechado para el desalojo de toda el agua del material de relleno.

Se están preparando las colchonetas para comenzar el llenado de hormigón. Las colchonetas servirán para proteger la banqueta de escollera de la base de los cajones.

El punto limpio sigue sin señalizar pero las condiciones meteorológicas no han mejorado respecto a la semana pasada y es difícil mantenerlos fijos. Hay dos cubas cubiertas con plástico para recoger restos de hormigón aparte de la balsa creada al efecto.

--: Acciones de obra ya finalizadas

Control fotográfico del día de inspección



DA: Directora ambiental
VA: Vigilante ambiental

MG: Mercedes García
AS: Alberto Santamaría
JG: Javier Guerra
AM: Ángela Márquez
MB: Mario Barrientos

4 CONCLUSIONES

La presente acta quincenal presenta el resultado de los controles ambientales ejecutados en el periodo 31/03/25 al 16/04/25 en cumplimiento de lo dispuesto en la DIA del proyecto de dragado de profundización de la Bahía de Cádiz.

Durante esta quincena se han efectuado 2 inspecciones semanales para controlar el estado de los tajos de obra activos. Estas semanas se ha seguido instalado las mechas para el secado del material de relleno de la segunda fase de la terminal. Se ha finalizado el hormigonado de los cajones para la colocación de la losa y se están preparando las colchonetas para rellenar con hormigón para la protección de la escollera de la banqueta.

Durante esta quincena se han sucedido temporales de viento y mucha lluvia que han ralentizado el avance de la obra. Estas condiciones han hecho que no se haya podido ejecutar ninguna grabación de dron.

Las siguientes actas recogerán resultados de controles ejecutados en el siguiente periodo quincenal.

Jerez de la Frontera, a 16 de abril de 2025

Mercedes García Barroso
Directora ambiental
Tecnoambiente